# Gymnasiale Oberstufe Saar (GOS)

## Herzlich Willkommen

**Galileo-Schule Bexbach**

**Ganztagsgemeinschaftsschule Neunkirchen**

**Mühlbachschule Schiffweiler**

Martin Duckstein & Sebastian Diehl
Oberstufenleitung

# Gemeinsame Oberstufe

# Ablaufplanung

1. Allgemeine Informationen
   - Mensa & Caféteria - Frau Incardona
   - Schulsozialarbeit - Joshua Raubuch und Paul Wolter
   - „Stark ins Leben“ - Frau Schulz
   - Berufsberatung - Frau Bock
2. Oberstufe – allgemeine Informationen
3. Vorstellung der Tutoren
4. Treffen in den Klassen

# 1. Allgemeine Informationen

Mensa & Caféteria

Frau Incardona

# 1. Allgemeine Informationen

Speiseplan KW 28

Montag 10.07.2023

Curryfrikadellen A1,C,
Langkornreis und Salat
Dessert

Dienstag 11.07.2023

Broccoli-Nudelauflauf A1,C,G
Dessert

Mittwoch 12.07.2023

Kartoffelcremesuppe G,L mit Brot
Dessert

Donnerstag 13.07.2023

Nudelsalat A1,C,G,L,M mit Wiener
Dessert

Das Cafeteria und Mensa - Team wünscht einen guten Ap

# 1. Allgemeine Informationen

Schulsozialarbeit

Joshua Raubuch & Paul Wolter

# 1. Allgemeine Informationen

Joshua Raubuch,
**Sozialarbeiter/Sozialpädagoge (BA):**
**Mobil: 0157 85 03 34 12**
joshua.raubuch@lvsaarland.awo.org

Paul Wolter,
**Sozialarbeiter/Sozialpädagoge (BA):**
**Mobil: 0157 80 57 00 52**
paul.wolter@lvsaarland.awo.org

Andrea Ohl,
Dipl.- Sozialpädagogin:
Mobil: 0163 7775790

Tanja Hauser,
Dipl.- Sozialarbeiterin/Sozialpädagogin:
Mobil: 0163 777491

# 1. Allgemeine Informationen

schulsozialareit_ggsnk

# 1. Allgemeine Informationen

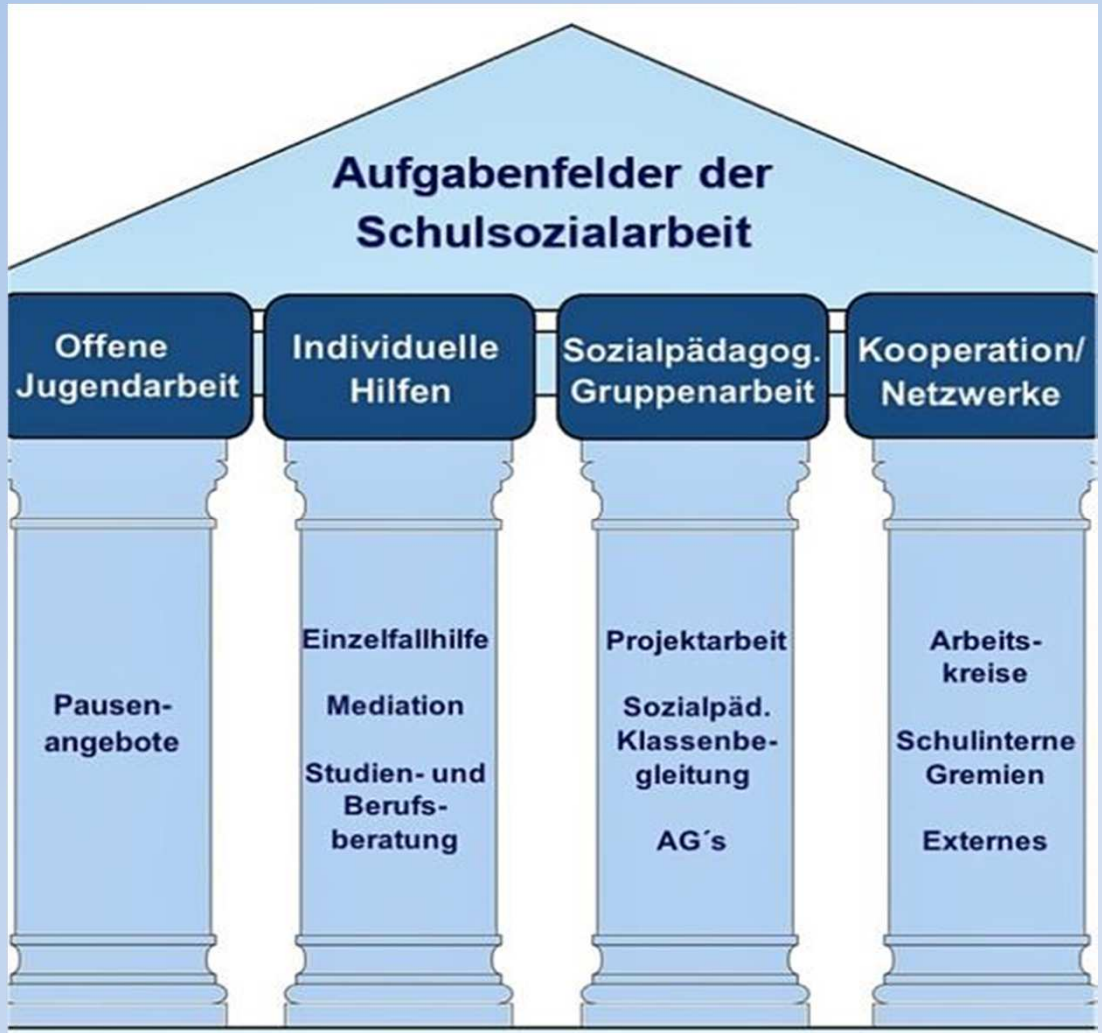

# 1. Allgemeine Informationen

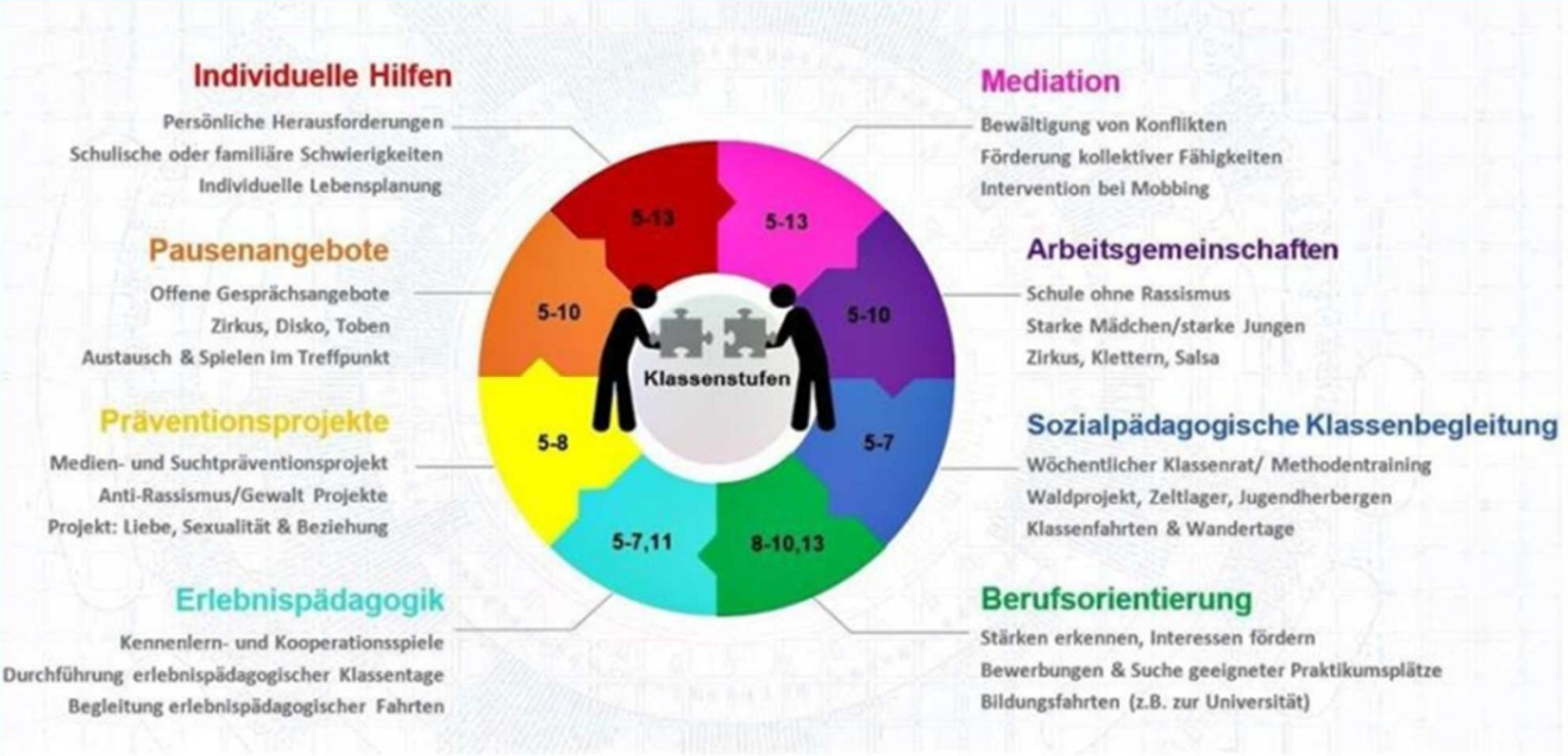

# 1. Allgemeine Informationen

Stark ins Leben

Frau Schulz

# 1. Allgemeine Informationen

# 1. Allgemeine Informationen

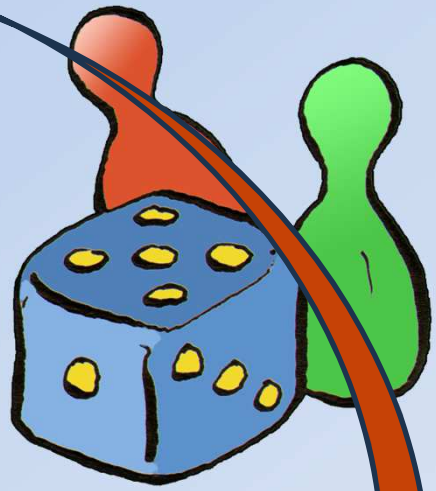

# 1. Allgemeine Informationen

BEGLEITET SEIN

SICH STÄRKEN

**ÜBER SICH HINAUSWACHSEN**

- Seminarphase im Januar 2023: dreitägiger Aufenthalt in einer Jugendherberge
- Workshopphase ab März 2023: Workshop nach Wahl in Saarbrücken

# 1. Allgemeine Informationen

Berufsberatung

Frau Bock

# 2. Oberstufe – allgemeine Informationen
## Zulassungsvoraussetzung Kl. 11

**Schüler an Gymnasium**

- Versetzung in die Klassenstufe 10 des Gymnasiums
- die Fremdsprachenbelegung in der Unter- und Mittelstufe kann zu Problemen führen

  ⟶ Aufnahme nur nach einem Beratungsgespräch möglich

**Schüler anderer Schulformen bzw. anderer Bundesländer**

- Aufnahme nur nach einem Beratungsgespräch möglich

# 2. Oberstufe – allgemeine Informationen

## Zulassungsvoraussetzung Kl. 11

**Fächergruppe III:** De, Ma, 1. FS, **eines** der Fächer Ch **oder** Ph

**Fächergruppe IV:** **eines** der Fächer Ch **oder** Ph und alle anderen Wahl- und Prüfungsfächer

### Schüler an Gemeinschaftsschulen

- im 2. Halbjahr der Klassenstufe 10 mindestens **3 A-Kurse** aus der **Fächergruppe III** (davon mindestens 2 aus Ma, De, 1. FS)
- mindestens **ausreichende (04)** Leistungen in den drei A-Kursen
- in allen übrigen Fächern berechnet auf E-Kurs Niveau **Ø ≥ 07 Pkt** (höchstens eine Minderleistung <04, aber keine 00)

Voraussetzungen nicht erfüllt? ⟶ Ausgleichsmöglichkeit

# 2. Oberstufe – allgemeine Informationen

## Zulassungsvoraussetzung Kl. 11

**Fächergruppe III:** De, Ma, 1. FS, **eines** der Fächer Ch **oder** Ph

**Fächergruppe IV:** **eines** der Fächer Ch **oder** Ph und alle anderen Wahl- und Prüfungsfächer

### Ausgleichsmöglichkeit

- wenn in einem Fach der Fächergruppe III auf A-Kurs Niveau **eine Minderleistung** (01, 02 oder 03 aber keine 00) vorliegt, kann dies mit einem **Durchschnitt von mindestens 04 Punkten** in Fächergruppe III auf A-Kurs Niveau ausgeglichen werden
- nicht möglich? ⟶ kein Übergang in die Oberstufe

# 2. Oberstufe – allgemeine Informationen

## Zielsetzung der neuen GOS

- vertiefte Allgemeinbildung
- allgemeine Studierfähigkeit
- wissenschaftspropädeutische Bildung

Möglichkeit **individuelle Interessen** durch **fachliche Schwerpunkte** zu verfolgen.

# 2. Oberstufe – allgemeine Informationen

## Anforderungen

- Anforderungen in der Oberstufe sind höher als in Klassenstufe 10
- vergleichbar mit dem Niveau der A-Kurse und das in allen Fächern

⟶ **hohe Bereitschaft zum selbstständigen Arbeiten erforderlich**

⟶ **Eigeninitiative und Teamfähigkeit sind gefragt**

# 2. Oberstufe – allgemeine Informationen

## Vergleich zum Gymnasium

- **keine Unterschiede** zur Oberstufe an Gymnasien
  - **gleiche Lehrpläne**
  - **gleiche** zentrale **Abschlussprüfungen**
- ein Unterschied zum Gymnasium: Benennung der Jahrgangsstufen

| Gymnasium | | Gemeinschaftsschule | |
|---|---|---|---|
| **10** | ⟶ | **11** | **Einführungsphase** |
| **11** | ⟶ | **12** | **Hauptphase** |
| **12** | ⟶ | **13** | |

# 2. Oberstufe – allgemeine Informationen
## Ziel und Organisation der EP

- **Zweck**:
  - **Schaffung** der **notwendigen Grundlagen** für die Hauptphase
  - **Orientierung** und **Profilbildung**
  - **Kompensation** von Defiziten
- insgesamt sind (mindestens) **34 Wochenstunden** zu belegen
- der Unterricht erfolgt in **Doppelstunden** und größtenteils im **Klassenverband**

# 2. Oberstufe – allgemeine Informationen
## Unterrichtsfächer (EP)

- Die **schriftlichen Fächer** Mathematik, Deutsch und zwei Fremdsprachen (alle 4-stündig)
  - In diesen Fächern werden 4 große Leistungsnachweise im Schuljahr geschrieben
- Die **nicht schriftlichen Fächer** (alle 2-stündig)
  - In diesen Fächern werden 2 große Leistungsnachweise im Schuljahr geschrieben

**GLN:** Schriftliche Arbeiten bzw. Überprüfungen, Referat, Wettbewerb, Portfolio, mündliche Prüfung

**KLN:** Mitarbeit, Protokoll, Lerntagebuch, Präsentation, Lerntagebuch

# 2. Oberstufe – allgemeine Informationen
## Unterrichtsfächer (EP)

- Schriftliche Fächer (De / 1. & 2. FS / Ma)
- GW-Fächer (Ek / Ge / So)
- NW-Fächer (Ch / Ph / Bi)
- Religionsfach (Rk / Re / Et)
- Kunstfach (Bk / Mu)
- Sport (Sp)
- Weiter Fächer (Ds / In / Pi / nSn)

# 2. Oberstufe – allgemeine Informationen

## Beispiel für einen Stundenplan (EP)

| Stunde | Montag | Dienstag | Mittwoch | Donnerstag | Freitag |
|---|---|---|---|---|---|
| **1** | Sport | Spanisch | Ds / In / Pi | Mu / Bk | Deutsch |
| **2** | Sport | Spanisch | Ds / In / Pi | Mu / Bk | Deutsch |
| **3** | Französisch | Englisch | Re / Rk / Et | Chemie | Biologie |
| **4** | Französisch | Englisch | Re / Rk / Et | Chemie | Biologie |
| **5** | Deutsch | Mathematik | Französisch | Mathematik | Englisch |
| **6** | Deutsch | Mathematik | Französisch | Mathematik | Englisch |
| **7** | Physik | Erdkunde | Geschichte | Sozialkunde | Spanisch |
| **8** | Physik | Erdkunde | Geschichte | Sozialkunde | Spanisch |
| **9** | BaMa | | BaMa | | |

# 2. Oberstufe – allgemeine Informationen

## Zulassung zur Hauptphase

**Schriftliche Fächer**: Mathematik, Deutsch, alle Fremdsprachen
**Nichtschriftliche Fächer**: alle anderen Fächer

im Jahreszeugnis der EP muss folgendes Ergebnis erreicht werden:

- **alle Pflichtfächer** (außer Wahlpflichtfach, Zusatzfächer und Sport) **mindesten 04 Punkte**
- in **einem** nichtschriftlichen Pflichtfach ist die Note **mangelhaft** erlaubt

Voraussetzungen nicht erfüllt → Ausgleichsmöglichkeit

# 2. Oberstufe – allgemeine Informationen

## Zulassung zur Hauptphase

Ausgleichmöglichkeiten

- 1 x "mangelhaft" in schriftlichem Fach
  → **Ø 05** in allen Fächern *
- 2 x "mangelhaft" in nichtschriftlichen Fächern
  → **Ø 05** in allen Fächern *
- 1 x "mangelhaft" in schriftlichem Fach
  und 1x „mangelhaft" in nichtschriftlichem Fach
  → **Ø 05** in allen Fächern * und **1x 07 in schriftlichem Fach**

* Sport- und Wahlpflichtfach-Noten gehen nur positiv in die Bildung der Durchschnittsnote ein

die Note "ungenügend (00)" wird wie zwei "mangelhafte" Noten gezählt

# 2. Oberstufe – allgemeine Informationen
## Hauptphase – Allgemeine Hinweise

- **4 eigenständige Halbjahre**
  (12/1, 12/2, 13/1 und 13/2)
  - jedes Halbjahr schließt mit einem eigenen Zeugnis ab
  - es gibt keine Versetzung zwischen 12 und 13
  - man kann einmalig nach einem beliebigen Halbjahr zurücktreten (d.h. ein Jahr Wiederholung in der GOS ist möglich, sofern die EP nicht wiederholt wurde)
- Unterricht nicht mehr im Klassenverband, sondern in Kursen

# 2. Oberstufe – allgemeine Informationen

## Hauptphase – Fächerwahl

- mindestens **11 Fächer** und durchschnittlich mindestens **34 Wochenstunden** pro Schulhalbjahr
- Verbindliche Wahl für 4 Halbjahre (Ausnahme Geschichte und Seminarfach)
- 2 Fächer als Leistungskurs (LK) (mind. 1 LK aus Ma, De, Fremdsprache)
- restliche Fächer (mindestens 9) als Grundkurse (GK)
- Bei der Fächerwahl ist Folgendes zu beachten:
  - mindestens 1 GW-Fach (Ek, Ge, Po)
  - Geschichte mindestens als 2-stündiger Grundkurs verpflichtend in 12.1 und 12.2
  - mindestens 1 NW-Fach (Bi, Ch, Ph)
  - ein Religionsfach (evangelisch, katholisch ) oder Allgemeine Ethik
  - Musik **oder** Bildende Kunst
  - Sport
- Weitere Fächer:
  - Informatik, Philosophie, Darstellendes Spiel, Seminarfach

# 2. Oberstufe – allgemeine Informationen

## Hauptphase – Abitur

- fast alle Noten zählen für das Abitur
- die Kursnoten der 4 Halbjahre bilden $\frac{2}{3}$ der Abiturnote
- die Noten der 5 Abiturprüfungen zählen $\frac{1}{3}$ der Abiturnote
- die Abiturprüfung besteht aus 4 schriftlichen und 1 mündlichen Prüfung
- Leistungskurse werden immer schriftlich geprüft
- zwei der drei Kernfächer (De, Ma, FS aus Sek I) und ein GW-Fach sind immer Prüfungsfächer (schriftlich oder mündlich)

# 2. Oberstufe – allgemeine Informationen

## Abschlüsse der Oberstufe

- frühestens nach Klasse 12:
  **schulischer Teil der Fachhochschulreife**
- nach Klasse 13: **Abitur**

# Kontakte

## www.oberstufe.schule

**Martin Duckstein** (Oberstufenleitung):
**fone**: 06821-982426 oder **e-mail**: m.duckstein@schule.saarland

**Sebastian Diehl** (Oberstufenleitung):
**fone**: 06821-982422 oder **e-mail**: s.diehl@schule.saarland

**Christian Meyer** (Oberstufenkoordinator Schiffweiler):
**e-mail**: ch.meyer@schule.saarland

**Thomas Zender** (Oberstufenkoordinator Bexbach):
**e-mail**: t.zender@schule.saarland

| 11a (Abitur 2026) | | | | |
|---|---|---|---|---|
| **Abozied** | Sanaa | | **Gelwig** | Stephanie |
| **Al Hamadi** | Sama | | **Grauberger** | Marilyn |
| **Al Najjar** | Amar | | **Hecht** | Nele |
| **Becker** | Laura | | **Kaiser** | Lilian |
| **Biehl** | Alina | | **Maas** | Steffi |
| **Bozkurt** | Rojdar | | **Martin** | Elin |
| **Brennauer** | Aurelia | | **Martin Cuevas** | Paul |
| **Carrera** | Riccardo | | **Petry** | Max |
| **Clemens** | Christian | | **Stief** | Cedric |
| **Ehrhardt** | Menina | | **Veith** | Jonas |
| **Figliuzzi** | Nina | | **Weiß** | Silas |
| | | | **Wittling** | Philipp |
| | | | | |
| | | | | |

| 11b (Abitur 2026) | | | | |
|---|---|---|---|---|
| **Alali** | Taif | | **Ismaiel** | Alinda |
| **Amberger** | Jana | | **Klose** | Elaine |
| **Brakk** | Alexander | | **Meiser** | Julia |
| **Braun** | Mike-Leon | | **Mönch** | Alina |
| **Decker** | Tyler | | **Sandmeier** | Sofie |
| **Drum** | Maik | | **Schmidt** | Isabella |
| **Esit** | Gijan-Ari | | **Schulz** | Jolina |
| **Garcia Maurer** | Yannik | | **Selenski** | Eric |
| **Gravina** | Antonio | | **Siebenschuch** | Niklas |
| **Groß** | Luisa | | **Triem** | Fabian |
| **Hofmann** | Fabienne | | **Zühlsdorf** | Julian |
| **Hohneck** | Dilara | | | |
| | | | | |
| | | | | |

| 11c (Abitur 2026) | | | | |
|---|---|---|---|---|
| **Chaithit** | Phattaraphong | | **Machulla** | Paul |
| **Cochlovius Quintanero** | Paula | | **Müller** | Alyssa-Joleen |
| **Conrad** | Flora | | **Notarrigo** | Tyler |
| **Geis** | Silas | | **Notarrigo** | Lionel |
| **Günel** | Dilowan | | **Spang** | Nico |
| **Güven** | Yasemin | | **Stein** | Nico |
| **Hussong** | Kimberley | | **Vu** | Duy |
| **Ivanova** | Nelina | | **Wagner** | Saimen |
| **Kaddour** | Yassin | | **Yilmaz** | Sinan |
| **Lickes** | Kevin | | **Zon** | Emely |
| | | | | |
| | | | | |
| | | | | |
| | | | | |

| 11d (Abitur 2026) | | | | |
|---|---|---|---|---|
| **Acuña-Schwender** | Lara-Alice | | **Kinne** | Yannis |
| **Badran** | Lilas | | **Mslmani** | Ahmad |
| **Beck** | Angelina | | **Mues** | Philipp |
| **Breininger** | Elias | | **Pellegrin** | Maximilian |
| **Budell** | Vanessa | | **Quaranta** | Biagio |
| **Enkler** | Phil | | **Ruseva** | Mariya |
| **Grenci** | Sofia | | **Sharma** | Yash |
| **Huber** | Tobias | | **Steinmetz** | Nicholas |
| **Jacob** | Emily | | **Tomczok** | Nico |
| **Johann** | Ilias | | **Wlodarczyk** | Xavier |
| **Jolly** | Marie | | **Woll** | Levin |
| **Keßler** | Leonie-Maria | | | |
| | | | | |
| | | | | |

| 11Bex (Abitur 2026) | | | | |
|---|---|---|---|---|
| **Becker** | Laetitia | | **Monachino** | Martina |
| **Berger** | Marius | | **Pasvantidis Gonçalves** | Amalia |
| **Custic** | Sanela | | **Plazibat** | Boris |
| **Debert** | Lara | | **Rausch** | Lars |
| **Gass** | Eduard | | **Regondola** | Jian |
| **Incardona** | Giusi | | **Schirra** | Paul |
| **Keller** | Laura | | **Schuck** | Marius |
| **Kollert** | Jasmin | | **Siegrist** | Mandy |
| **Krupop** | Emely | | **Stephani** | Nico |
| **Kürtün** | Sevde | | **Weber** | Evelyn |
| **Lensch** | Sina | | | |
| | | | | |
| | | | | |
| | | | | |

| 11b (Abitur 2026) | | | | |
|---|---|---|---|---|
| **Alali** | Taif | | **Ismaiel** | Alinda |
| **Amberger** | Jana | | **Klose** | Elaine |
| **Brakk** | Alexander | | **Meiser** | Julia |
| **Braun** | Mike-Leon | | **Mönch** | Alina |
| **Decker** | Tyler | | **Sandmeier** | Sofie |
| **Drum** | Maik | | **Schmidt** | Isabella |
| **Esit** | Gijan-Ari | | **Schulz** | Jolina |
| **Garcia Maurer** | Yannik | | **Selenski** | Eric |
| **Gravina** | Antonio | | **Siebenschuch** | Niklas |
| **Groß** | Luisa | | **Triem** | Fabian |
| **Hofmann** | Fabienne | | **Zühlsdorf** | Julian |
| **Hohneck** | Dilara | | | |
| | | | | |
| | | | | |
| | | | | |

| 11b (Abitur 2026) | | | | |
|---|---|---|---|---|
| **Alali** | Taif | | **Ismaiel** | Alinda |
| **Amberger** | Jana | | **Klose** | Elaine |
| **Brakk** | Alexander | | **Meiser** | Julia |
| **Braun** | Mike-Leon | | **Mönch** | Alina |
| **Decker** | Tyler | | **Sandmeier** | Sofie |
| **Drum** | Maik | | **Schmidt** | Isabella |
| **Esit** | Gijan-Ari | | **Schulz** | Jolina |
| **Garcia Maurer** | Yannik | | **Selenski** | Eric |
| **Gravina** | Antonio | | **Siebenschuch** | Niklas |
| **Groß** | Luisa | | **Triem** | Fabian |
| **Hofmann** | Fabienne | | **Zühlsdorf** | Julian |
| **Hohneck** | Dilara | | | |
| | | | | |
| | | | | |
| | | | | |

| 11b (Abitur 2026) | | | | |
|---|---|---|---|---|
| **Alali** | Taif | | **Ismaiel** | Alinda |
| **Amberger** | Jana | | **Klose** | Elaine |
| **Brakk** | Alexander | | **Meiser** | Julia |
| **Braun** | Mike-Leon | | **Mönch** | Alina |
| **Decker** | Tyler | | **Sandmeier** | Sofie |
| **Drum** | Maik | | **Schmidt** | Isabella |
| **Esit** | Gijan-Ari | | **Schulz** | Jolina |
| **Garcia Maurer** | Yannik | | **Selenski** | Eric |
| **Gravina** | Antonio | | **Siebenschuch** | Niklas |
| **Groß** | Luisa | | **Triem** | Fabian |
| **Hofmann** | Fabienne | | **Zühlsdorf** | Julian |
| **Hohneck** | Dilara | | | |
| | | | | |
| | | | | |
| | | | | |

| 11b (Abitur 2026) | | | | |
|---|---|---|---|---|
| **Alali** | Taif | | **Ismaiel** | Alinda |
| **Amberger** | Jana | | **Klose** | Elaine |
| **Brakk** | Alexander | | **Meiser** | Julia |
| **Braun** | Mike-Leon | | **Mönch** | Alina |
| **Decker** | Tyler | | **Sandmeier** | Sofie |
| **Drum** | Maik | | **Schmidt** | Isabella |
| **Esit** | Gijan-Ari | | **Schulz** | Jolina |
| **Garcia Maurer** | Yannik | | **Selenski** | Eric |
| **Gravina** | Antonio | | **Siebenschuch** | Niklas |
| **Groß** | Luisa | | **Triem** | Fabian |
| **Hofmann** | Fabienne | | **Zühlsdorf** | Julian |
| **Hohneck** | Dilara | | | |
| | | | | |
| | | | | |
| | | | | |